

印刷注文書

追加用

* 前のご注文番号	* 前回のお申込者
-----------	-----------

お名前	フリガナ	お電話番号	※営業時間(10:00~18:00)にご連絡が取れる電話番号をご記載下さい
	*ウェブでご注文頂いた時に発行された番号をご記入下さい		
ご注文番号			

①原稿名とサイズ

front		左袖 右	back		
原稿名	色数	原稿名	色数	原稿名	色数
デザインサイズ W xH (cm)		デザインサイズ W xH (cm)		デザインサイズ W xH (cm)	
<input type="checkbox"/> 原寸 <input type="checkbox"/> サイズ指定(弊社で上記サイズに合わせます)		<input type="checkbox"/> 原寸 <input type="checkbox"/> サイズ指定(弊社で上記サイズに合わせます)		<input type="checkbox"/> 原寸 <input type="checkbox"/> サイズ指定(弊社で上記サイズに合わせます)	

②位置指定

一般的な位置へ

※一般的な位置の場合は当社お任せ位置になります
 ※それ以外の場合は絵姿に寸法を御記入下さい。(但し5mm単位不可)

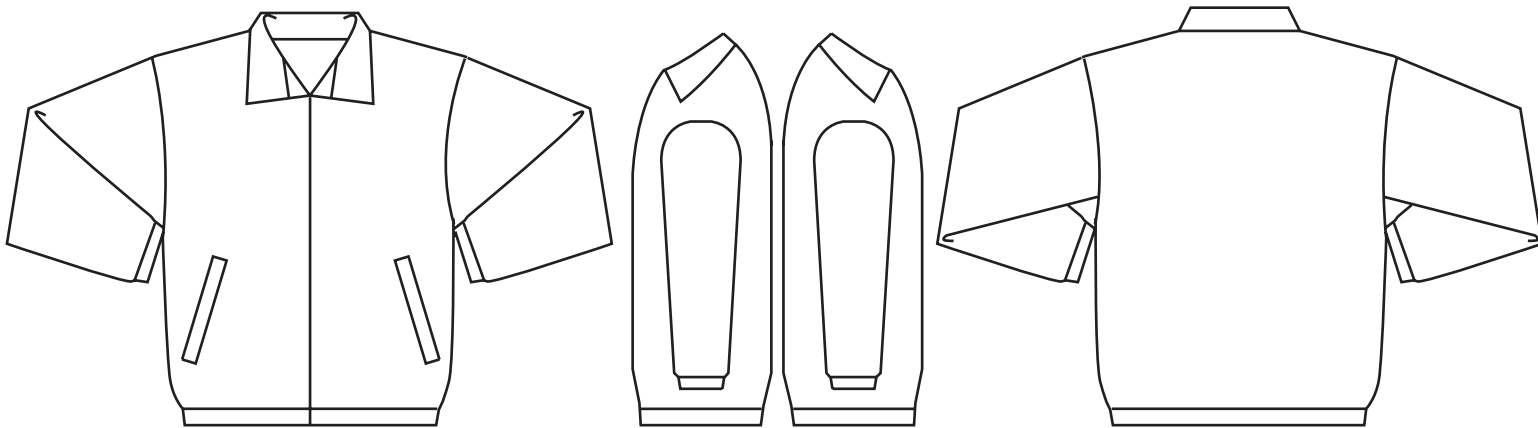

③商品とプリントカラー

刷り色は弊社カラーチャート内(ホームページ参照)よりご選択いただき、ご記入下さい。例) C-21/ ホワイト
 細かな色指定がある場合は、DIC 番号(1~654/2001~2638)にてご指示下さい。RGB/CMYK 不可 例) DIC2001
 ※服プリントは紙印刷と異なり、指定色でも実際の材質+生地色+インク色で多少色が変化致します。ご了承下さい。

商品番号	生地色	刷り色 front	刷り色 back	刷り色 袖	()	S	M	L	XL	合計

※追加の場合も、必ず刷り色をご記入下さい

納品希望日: 月 日 使用目的: 販売用 / サンプル / イベント プリント注文枚数 合計 枚

※ご入稿日より3週間以降の日付をご記入ください。

袋詰め 有・無

袋詰めは有料 (@100円/1枚 ※税抜) となります

右に必ずチェック 以上の通り注文します。指示のない項目については御社に一任致します。

FAX 0265-96-0395